施工进度计划
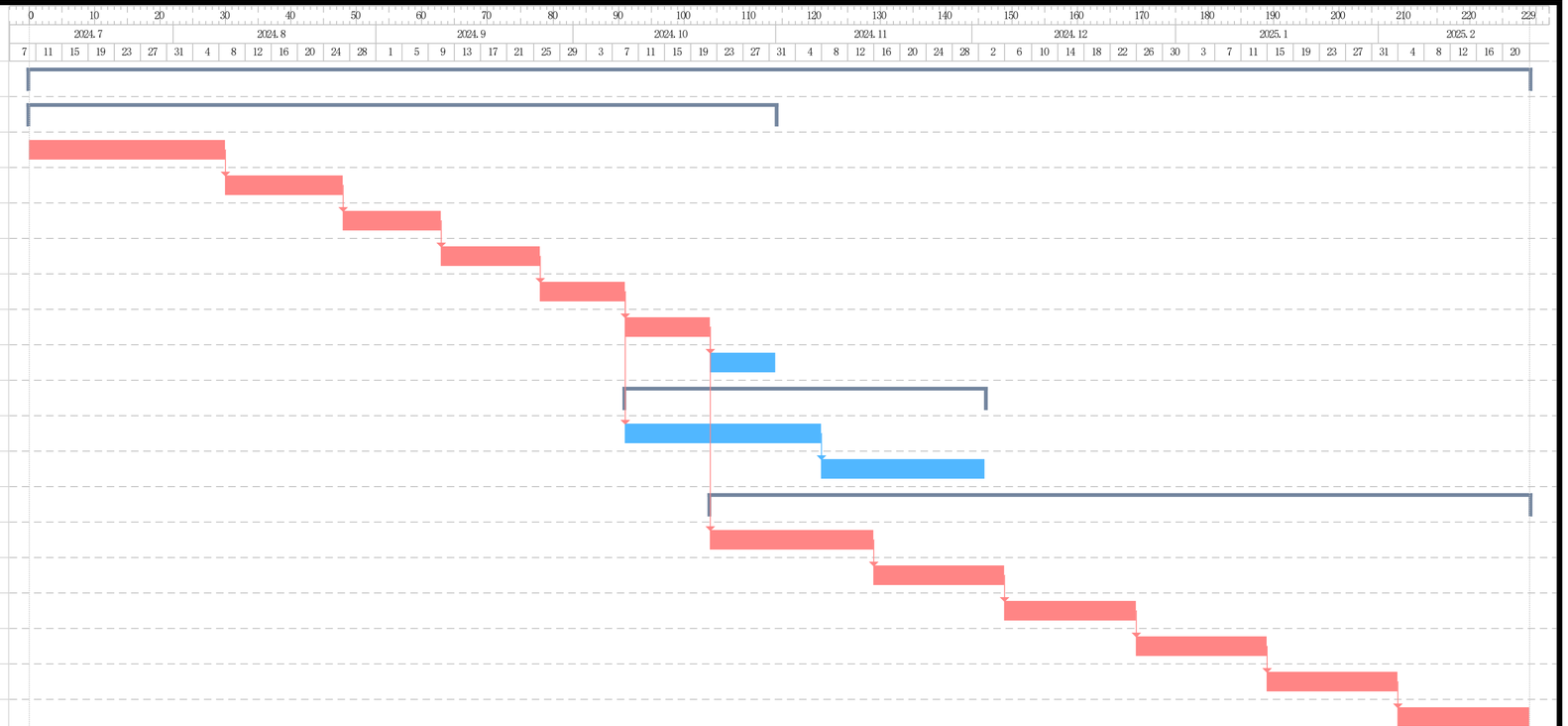
	标记	工作名称	工期(工日)	前置工作	计划开始	计划完成	实际开始	实际完成
1	*!	施工进度计划	229		2024-07-10	2025-02-23		
2	!	土建施工	114		2024-07-10	2024-10-31		
3	*!	基础施工	30		2024-07-10	2024-08-08		
4	*	一层土建施工	18	3	2024-08-09	2024-08-26		
5	*	二层土建施工	15	4	2024-08-27	2024-09-10		
6	*	三层土建施工	15	5	2024-09-11	2024-09-25		
7	*	四层土建施工	13	6	2024-09-26	2024-10-08		
8	*	五层土建施工	13	7	2024-10-09	2024-10-21		
9		屋面土建施工	10	8	2024-10-22	2024-10-31		
10		幕墙施工	55		2024-10-09	2024-12-02		
11		北立面幕墙施工	30	7	2024-10-09	2024-11-07		
12		南立面幕墙施工	25	11	2024-11-08	2024-12-02		
13	*	机电施工	125		2024-10-22	2025-02-23		
14	*	一层机电施工	25	8	2024-10-22	2024-11-15		
15	*	二层机电施工	20	14	2024-11-16	2024-12-05		
16	*	三层机电施工	20	15	2024-12-06	2024-12-25		
17	*	四层机电施工	20	16	2024-12-26	2025-01-14		
18	*	五层机电施工	20	17	2025-01-15	2025-02-03		
19	*	屋面机电施工	20	18	2025-02-04	2025-02-23